

A 6.1  
ID 6597



# Beskrivelse af udvalgte målepunkter i KMD eIndkomst

*Uma*  
*ST*

## Indholdsfortegnelse:

1	Formål .....	3
2	Målepunkter på brugerhandlinger.....	3
3	Udførelse af de udvalgte målepunkter .....	3
3.1	Forudsætninger for udførelse .....	3
4	Diagram over brugerhandlinger med udvalgte målepunkter .....	4
5	Detaljeret beskrivelse af målepunkter .....	5
6	Beskrivelse af målepunkter .....	5
6.1	S010 – Logon.....	5
6.2	S020 – Hent person .....	6
6.3	S030 – Hent boligstøtte.....	7
6.4	S040 – Vis årsindkomst .....	8
6.5	S050 – Vis beregningsgrundlag .....	9
6.6	S060 – Log af .....	10

*hna*  
*GA*

## 1 Formål

Formålet med dette dokument er at give en beskrivelse af de målepunkter, der er udvalgt for KMD eIndkomst.

Målingerne fokuserer ifm sagsbehandlingen af en borgers boligstøttesag på situationen, hvor sagsbehandleren ønsker et forslag til indkomstgrundlag.

## 2 Målepunkter på brugerhandlinger

Der måles når følgende brugerhandlinger udføres:

- Åbning af applikationen
- Søgning på person
- Visning af årsindkomst og beregningsgrundlag
- Lukning af applikation.

Vigtigt om målingerne:

- De skal ikke udføres af en sagsbehandler i kommunen. Målingerne foretages af et lille program.
- Der anvendes et fiktivt CPR-nr. (010160-4896), som ikke er et rigtigt CPR-nr.
- Der gemmes ikke data i forbindelse med målingerne.

Kapitel 4 indeholder et diagram, der viser alle brugerhandlingerne, målepunkter (de grønne bokse) samt sammenhængen mellem disse. Der rapporteres på følgende målepunkter:

- eIndkomst generelt
- Hent person

Kapitel 5 beskriver hvordan målepunkterne detaljeret er opbygget.

Kapitel 6 indeholder de enkelte målepunkter.

## 3 Udførelse af de udvalgte målepunkter

Målingerne foretages ved hjælp et lille program, der virker som hvis en bruger havde logget på og udførte de enkelte handlinger. Programmet udføres én gang hvert 15. minut og udfører automatisk de handlinger, der er beskrevet i kapitel 6.

### 3.1 Forudsætninger for udførelse

Målepunkterne udføres på følgende grundlag:

- En klient i BC-produktionsmiljø
- En testbruger på hver klient
- Hver bruger er autoriseret med en repræsentativ profil
- Data på klienten er repræsentativt.

nmh  
SAD

#### 4 Diagram over brugerhandlinger med udvalgte målepunkter

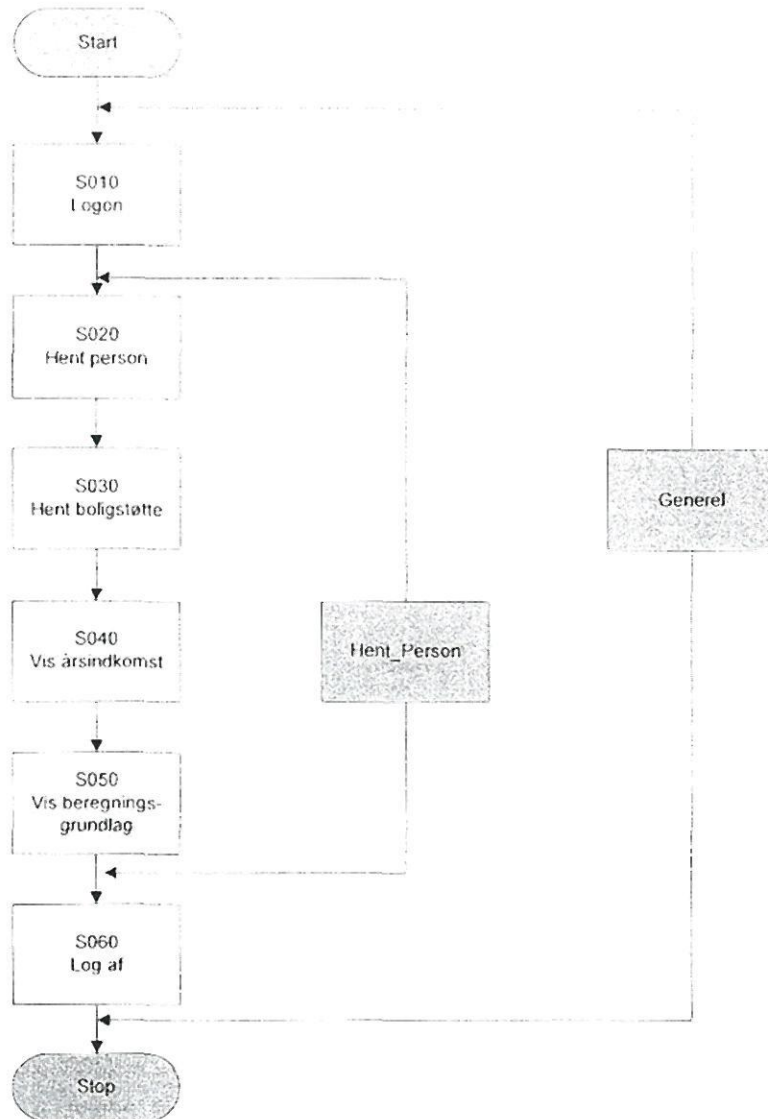

Figur 1: Oversigt over målepunkter for KMD eIndkomst.

*hha*  
*SD*

## 5 Detaljeret beskrivelse af målepunkter

Målepunkterne er opbygget således, at den bedst muligt afspejler en brugers anvendelse af KMD eIndkomst.

**NB: CPR-numre og navne anvendt i skærmdumps eller tekst er alle fiktive.**

Beskrivelsen af hvert målepunkt er opbygget således:

1. ID og navn på målepunktet
2. Skærbilledet vises
3. Skema med målepunkter og de brugerhandlinger, der udføres i skærbilledet. Det defineres, hvad der skal måles og valideres på, og de enkelte målinger og valideringer navngives. De nødvendige inddata er tydeligt angivet i skemaerne.

## 6 Beskrivelse af målepunkter

### 6.1 S010 – Logon

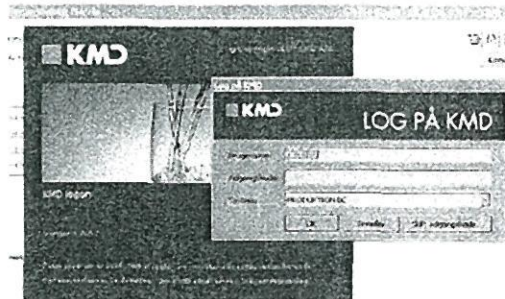

Målepunkt	Handling	Infrastruktur	Validering	Beskrivelse
<b>Start:</b> E_Indk Generel	Start KMD- eIndkomst			
	Indtast <b>Brugernavn og Adgangskode</b>		Kontrol af bruger.	Gyldige log on oplysninger indtastes.
	Log på			

## 6.2 S020 - Hent person

Den givne borger hentes i systemet ved CPR-nr. I en boligstøttesag vil en given ægtefælles oplysninger være relevante.

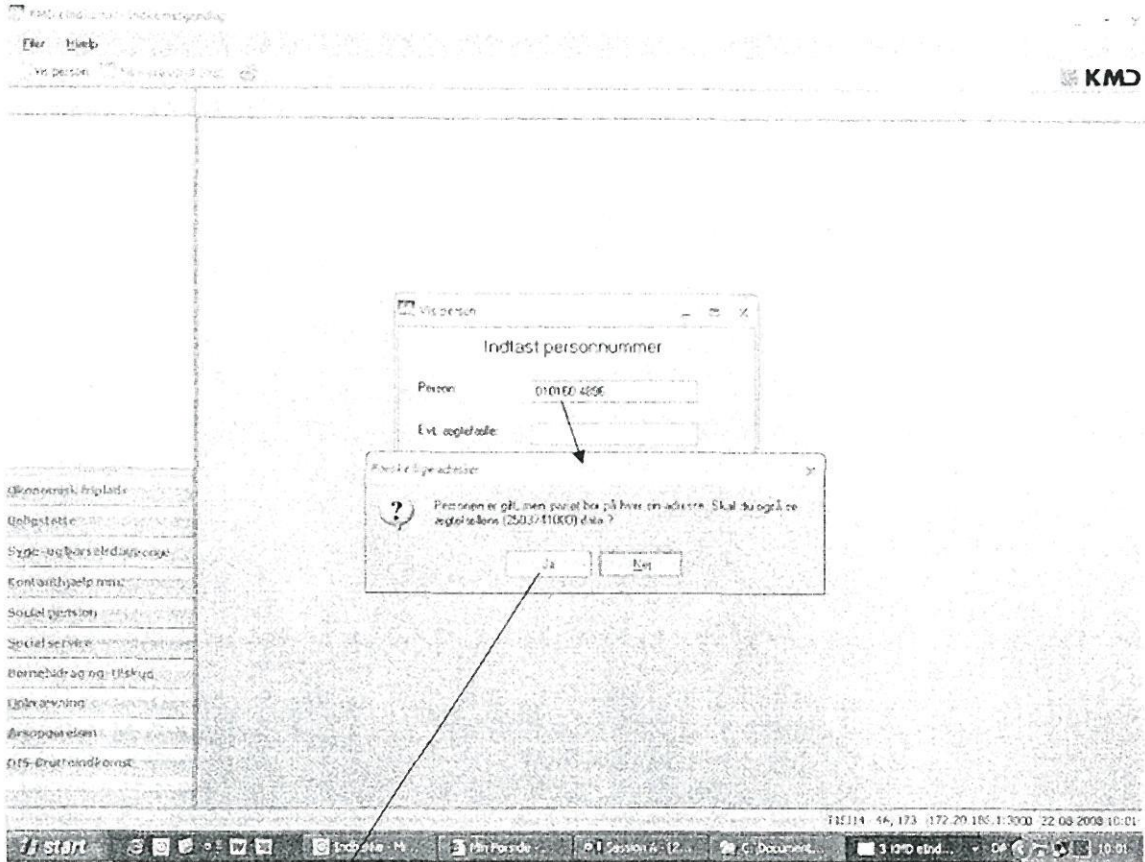

Tryk ja for også at se ægtefælle data

Målepunkt	Handling	Infrastruktur	Validering	Beskrivelse
<b>Start:</b> E Indk_Hent_Person				
	Indtast CPR-nr. i feltet <b>Person:</b> "0101604896"		CPR-nr kontrol og kontrol for ægtefælle	Indtast validt CPR-nr

*Handwritten signature*

Dokumentnavn: Målepunkter_KMD_eIndkomst_v1 3.doc	Dato: 00-00-0000 Version: 1.3
---	----------------------------------

### 6.3 S030 – Hent boligstøtte

Her vælges fagområdet "Boligstøtte" ved tryk på knappen i venstre hjørne.

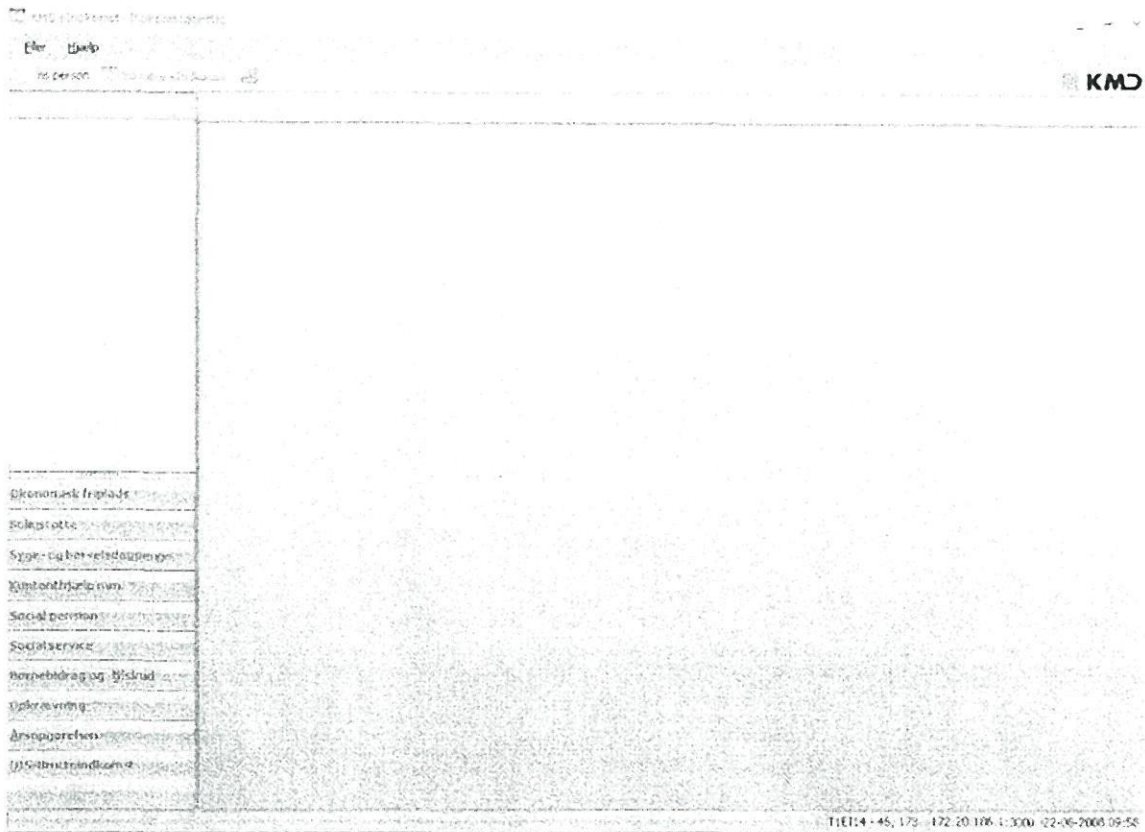

Målepunkt	Handling	Infrastruktur	Validering	Beskrivelse
	Vælg fagområde "Boligstøtte" ved at trykke på knappen <b>Boligstøtte</b> .			Vælg fagområde

*WMA*  
*SPD*

Dokumentnavn: <b>Målepunkter_KMD_eIndkomst v1 3.doc</b>	Dato: 00-00-0000
	Version: 1.3

### 6.4 S040 – Vis årsindkomst

KMD Operation Quality Center - Dokumentation

Filer: Bilag

Værktøjer

**Boligstøtte** 0:01:04:49:95 (samtale) - Geopgaven 3,2 - 2800 Hillerød

Årskal påskudt  
**Årsindkomst 2007**  
 Årsindkomst 2008

Økonomisk friplads  
 Boligstøtte  
 Syge- og barselsdagpenge  
 Kontanthjælp mm.  
 Social pension  
 Socialservice  
 Børnebidrag og tilskud  
 Opkrævning  
 Årsopgørelsen  
 DJS-Bruttoindkomst

Hj personering & net

TIE114 - 46, 173 - 172,20 186, 1:3000 22.08.2008 10:11

Målepunkt	Handling	Infrastruktur	Validering	Beskrivelse
	Markér mappen <b>Årsindkomst            boligstøtte            2007</b> for at åbne skemaet <b>Forslag</b>			Der vises en forslag til borgerens indkomtsgrundlag

*hma*  
*CAF*



## 6.5 S050 - Vis beregningsgrundlag

Data præsenteres i forhold til valget under "boligstøtte" i øverste venstre side.

KMD eIndkomst Beregningsgrundlag

Over **Bolig**

Ve præsenteres i forhold til valget under "boligstøtte" i øverste venstre side.

**Boligstøtte**

01016 4896 250374 1000

Nr	Ledetekst	01016 4896	250374 1000	Årsopgørelse	Beregninggrundlag, Årsindkomst, 2007
2000	Forsøgsindkomst	1 224 569	109 674	Årsopgørelse	F-forsøgsregulering, E-ehelighed, KAFKO, B-Bruger
5000	COIR202 difference	207 952	487 952		<b>010160 4896</b>
5004	COIR204 difference	1 477 279	3 347 279	A 107	B-Indkomst, husbidrag mv. 117 207
2047	Fradrag pension ved skat	247 703	597 703	A 208	Hævet fra konto for udligning for kunderne 7 208
2021	Kapitalindkomst	196 520	464 527	A 210	Hævet fra vederlag for AKSP 7 210
2022	Fradrag i kapitalindkomst	288 475	688 475	A 212	Underholdsbidrag mv. 7 212
2057	Årsindkomst skat	65 579	155 579	A 213	Jorden kapitalindkomst i virksomhedsopretning 7 213
600	Indst. penge i form af 60	7 620	17 620	A 215	Hævet af afslutningskonto til køb af aktier mv. 7 215
715	Indst. penge i pension mv. detal	7 715	17 715	A 220	Hævet fra Mo udlign. for kunderne i virksomhed 7 220
716	COIR2000 detal af led 620	7 716	17 716	A 221	Overkurs virksomhed eller virksomheds for renter 7 221
717	Paralelle depot detal af led 620	7 717	17 717	A 222	Udlandssk pension 7 222
861	Gæld til rekonstruktion	7 661	17 661		Uddelinger, gruppefors. og visse
711	Rekonstruktion detal af led 621	7 711	17 711		Bemærkninger
712	Paralelle depot detal af led 621	7 712	17 712	Opnr	Kode Ledetekst
713	Restgæld i led 621	7 713	17 713	010160 4896	4 DIS-indkomst
600	Kursværdi af danske beboelseskred.	7 600	17 600	010160 4896	5 Årsopgørelsen er udfaldende
1033	Ikke betragtet indkomningsgrundlag	1	0	010160 4896	23 Medregnet skatteinddrag
				250374 1000	4 DIS-indkomst
				250374 1000	23 Medregnet skatteinddrag

11E114 - 46, 173 172 20 186, 1 2000 22-08-2008 09:52

Målepunkt	Handling	Infrastruktur	Validering	Beskrivelse
	Åben skemaet Beregningsgrundlag ved at trykke på bjælken <b>Beregningsgrundlag, Årsindkomst boligstøtte 2007</b>			Årsindkomst Boligstøtte vises
<b>Stop:</b> E Indk_Hent_Person				
	Luk applikationen ved at trykke på X i øverste højre hjørne			

hmk  
[Signature]

### 6.6 S060 – Log af

Efter endt sagsbehandling afsluttes applikationen.

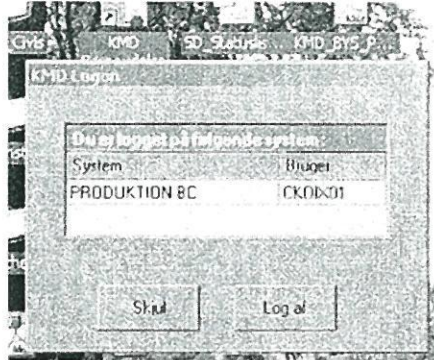

Målepunkt	Handling	Infrastruktur	Validering	Beskrivelse
	Tryk på knappen <b>Log af</b>			KMD eIndkomst lukkes ned
<b>Stop:</b> E_Indk_Generel				

*Handwritten signature*