

A 6.1
10 6593



Beskrivelse af udvalgte målepunkter i KMD Aktiv

Mina
SFB

Indholdsfortegnelse

1	Formål	3
2	Målepunkter på brugerhandlinger.....	3
3	Udførelse af de udvalgte målepunkter	3
3.1	Forudsætninger for udførelse	3
4	Flow over brugerhandlinger med udvalgte målepunkter.....	4
5	Detaljeret beskrivelse af målepunkter	5
6	Beskrivelse af målepunkter	5
6.1	S001 - Log på.....	6
6.2	S002 - Vælg CICS.....	7
6.3	S003 - Clear skærm	8
6.4	S004 - Kald ST91	9
6.5	S005 - Indtast søgekriterium.....	10
6.6	S006 - Kald ST50	11
6.7	S007 - Afslut	12
6.8	S008 - Exit CICS.....	13
6.9	S009 - Log af	14
6.10	S010 - Forlad 3270	15

hms
S/D

1 Formål

Formålet med dokumentet er at give en beskrivelse af udvalgte målepunkter for KMD Aktiv.

Målingerne fokuserer på en situation ifm sagsbehandlingen af forskellige typer ydelser indenfor kontant- og beskæftigelsesområdet, hvor en sagsbehandler i en given kommune ønsker at få vist historik over udbetalinger for en borger ved at fremfinde borgeren ud fra en oversigtsliste med revalideringssager.

2 Målepunkter på brugerhandlinger

brugerhandlingerne er følgende:

- Logon på 3270
- Valg af CICS-miljø
- Søgning og visning af udbetalinger
- Nedlukning af CICS
- Afslutning af 3270.

Der gemmes ikke data på serveren.

Målepunkterne beskrives i det efterfølgende først overordnet i et flowdiagram, der illustrerer brugerhandlingerne og målepunkterne samt sammenhængen mellem disse. Dernæst beskrives de enkelte trin i brugerhandlingerne med screendumps samt skemaer med beskrivelse af, hvilke handlinger der skal udføres i det enkelte skærbillede samt angivelse af de udvalgte målepunkter. De nødvendige inddata er tydeligt angivet i skemaerne.

Der rapporteres på de målepunkter, der er markeret med grønne bokse i flowdiagrammet, og som er:

- Aktiv generel
- Indtast søgekriterium – ST91
- Vis udbetalingshistorik – ST50.

3 Udførelse af de udvalgte målepunkter

Der er etableret et script, som agerer virtuel bruger. Scriptet udføres én gang hvert 15. minut og udfører automatisk de handlinger, der er beskrevet i afsnit 6.

3.1 Forudsætninger for udførelse

Målepunkterne udføres på følgende grundlag:

- Det opgivne kendeord er et éngangskendeord. Det betyder, at der ved første sign-on skal vælges et nyt, permanent kendeord.
- Der køres mod KMD Aktiv, AC, Kommunenummer 813 (Frederikshavn kommune)
- En testbruger på hver klient
- Hver bruger skal være autoriseret med en repræsentativ profil
- Data på klienten er repræsentativt.

4 Flow over brugerhandlinger med udvalgte målepunkter

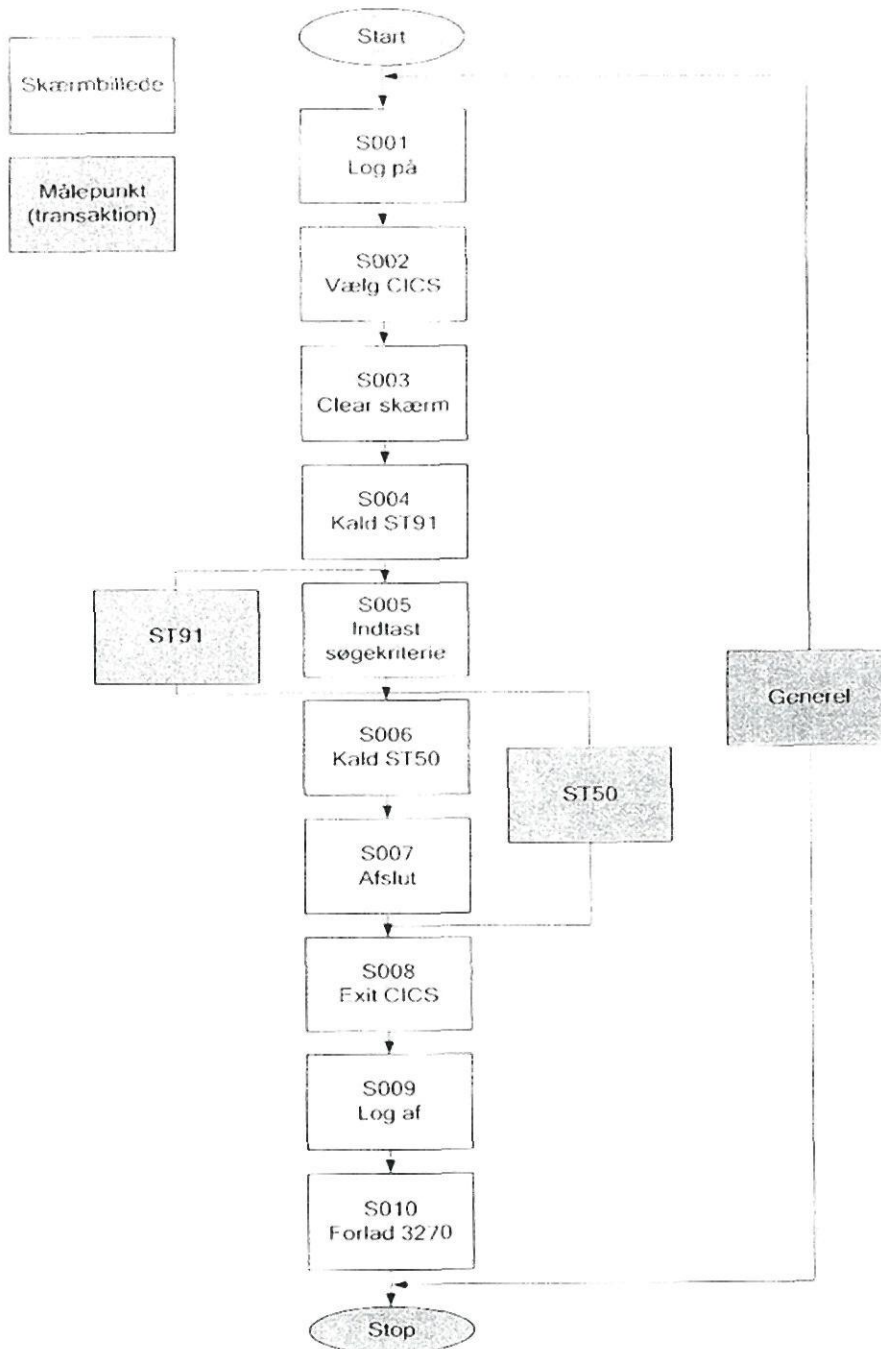

Figur 1: Oversigt over målepunkter for KMD Aktiv

hna
epg

5 Detaljeret beskrivelse af målepunkter

NB: CPR-numre og navne der anvendes i målepunktsbeskrivelsens skærmdumps eller tekst er alle fiktive.

Målepunkterne er opbygget således, at de bedst muligt afspejler en brugers anvendelse af KMD Aktiv i et produktionsmiljø.

Målepunkterne beskrives med skærmbilleder som følgende:

1. Skærmbillederne vises. Over hvert skærmbillede er angivet en id på dette.
2. Under hvert enkelt skærmbillede angives målepunkter og de brugerhandlinger, der skal udføres i skærmbilledet. Det defineres, hvad der skal måles og valideres på, og de enkelte målinger og valideringer navngives.

6 Beskrivelse af målepunkter

Transaktion	Handling	Infrastruktur kald	Validering	Beskrivelse
Start: KMD_Aktiv_Generel	Start 3270		Teksten "Indtast sign-on informationer" forekommer	Åbn din adgang til KMD

EM
hna

6.1 S001 - Log på

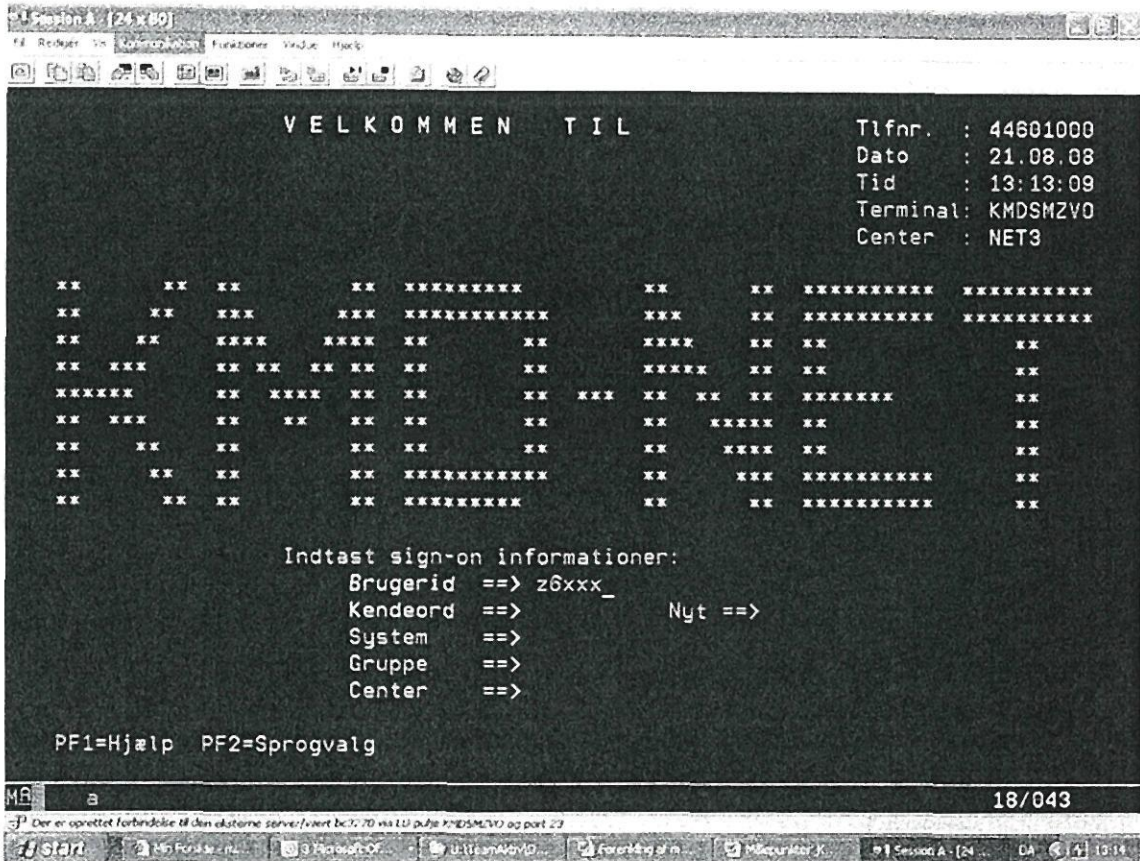

Transaktion	Handling	Infrastruktur kald	Validering	Beskrivelse
	Angiv Brugerid. Kendeord og Center			Tast din brugerident og dit kendeord, som er tildelt dig af den sikkerhedsansvarlige
	Tryk på Ctrl på tastaturet		Teksten "Valg af system" fremkommer	For at komme videre skal du trykke på tasten CTRL/ENTER

[Handwritten signature]
HMA

6.2 S002 - Vælg CICS

Valg af System Dato: 21.08.08 Term: KMDSM2V0
Tid : 13:14:53 Key : !* PF23
Meddelelse: Center: NET3

Vælg det system terminalen skal tilsluttes.
Brug menutasten PF24 for at returnere til dette panel.

Nr	Navn	Status	A	M	Skift	Beskrivelse af system
1	BCCICSTS				PF13	Systemtest CICS Ballerup
2	BCCICSTA				PF13	Test CICS Ballerup
3	BCCICST1				PF13	Project 1 test CICS Ballerup
4	BCCICSPE	00:43			PF13	Prod CICS (PE) Ballerup
5	BCCICSTG				PF13	Test CICS (TG) Ballerup
6	ACCI				PF13	Intern CICS Aalborg
7	ACCICSPD				PF13	Prod CICS (P-data/Børneydelse)
8	ACCICSPE				PF13	Prod CICS (PE) Aalborg
9	ACCICSPL				PF13	Prod CICS (PL) Aalborg
10	ACCICSPI				PF13	Intern CICS Aalborg

Forlades ved at trykke PF3, eller skrive LOGOFF som kommando og trykke ENTER.

KOMMANDO ==> _____

PF1=Hjælp PF2=Sprogvalg F3=Retur PF4=Definer taster PF7=Tilbage PF8=Frem

ME a 23/015

Der er oprettet forbindelse til den eksterne server/vært bc3270 via LU på jg KMDSM2V0 og port 23

Taskbar: j/star, Min Foråge - mu, 3 Microsoft Of, U:11)enAbvD, Formidling af In, Målepunkter, P1 Session 6 (24) DA 13:15

Transaktion	Handling	Infrastruktur kald	Validering	Beskrivelse
	Tast "Lf ACCPS" efterfulgt af tryk på Ctrl på tastaturet			For at åbne dit system skal du taste 1
	Tast "1" i KOMMANDO			
	Tryk på Ctrl på tastaturet			Tryk på tasten CTRL/ENTER for at komme videre

Handwritten signature/initials

Dokumentnavn: Målepunkter_KMD_Aktiv_v 1 4.doc	Dato: 00-00-0000 Version: 1.4
--	----------------------------------

6.3 S003 - Clear skærm

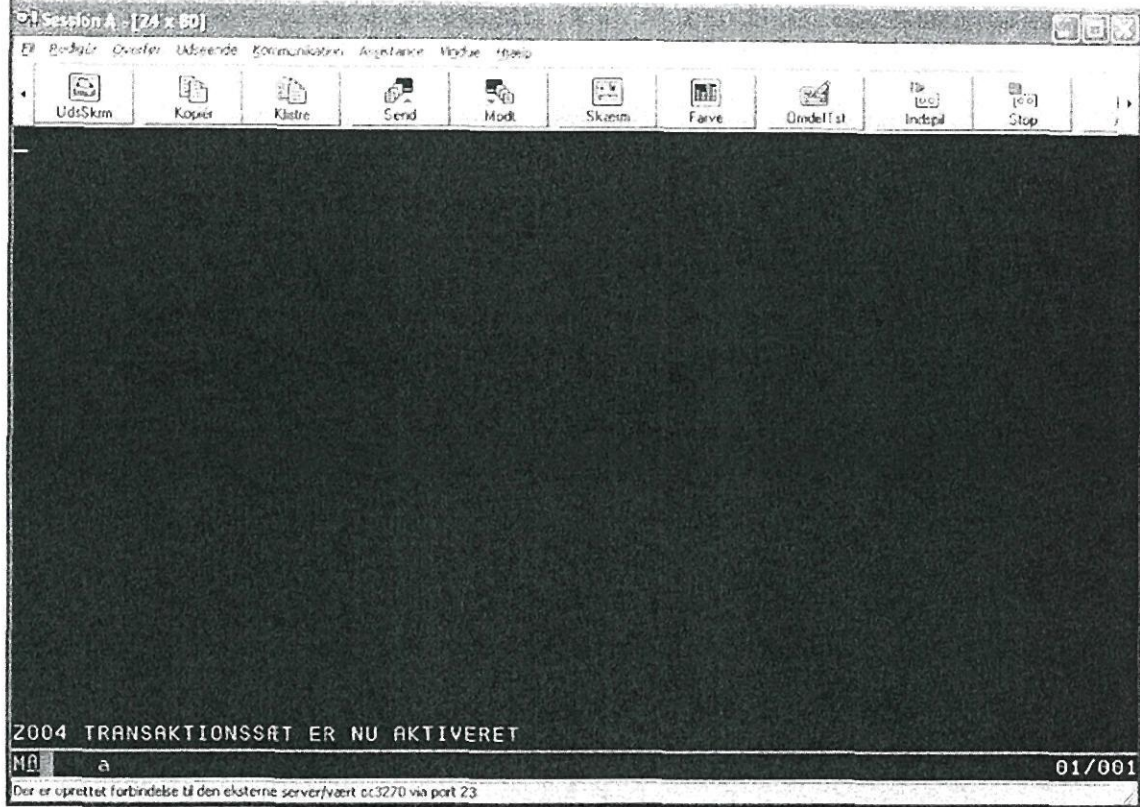

Transaktion	Handling	Infrastruktur kald	Validering	Beskrivelse
	Tryk Clear på tastaturet (Pause/Break-knappen)		"Blank skærm"	Tryk på tasten pause/break for at gøre skærmen klar til det skærbillede du vil benytte

Handwritten signature and initials
HMA

6.4 S004 – Kald ST91

Vi ønsker at fremsøge en samlet oversigt over borgere med revalideringssager i en given kommune.

Der er mulighed for at foretage andre udsøgninger/afgrænsninger, men disse er ikke en del af målepunktsbeskrivelsen.

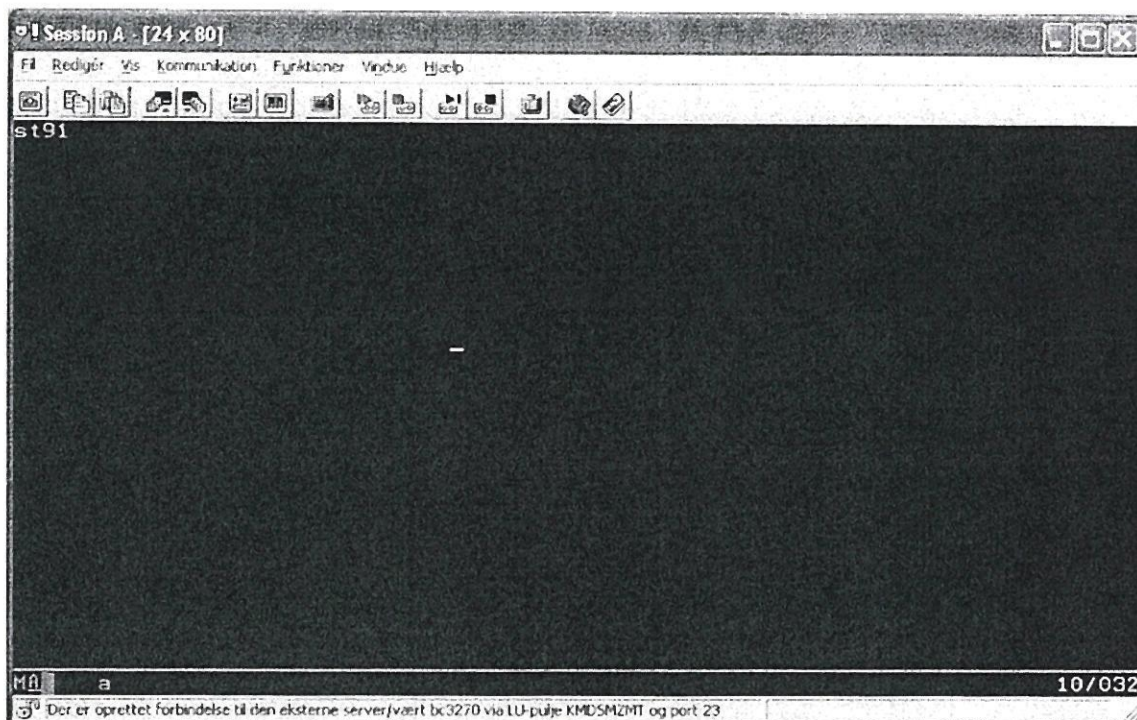

Transaktion	Handling	Infrastruktur kald	Validering	Beskrivelse
	Tast som vist transaktionskode "ST91"			Indtast ST91 for at komme til søgebilledet for bevillinger
Start: ST91				Tryk på CTRL/EN- TER for at indberette søgekriteri- er
	Tryk på Ctrl på tastaturet			

STJ

hmg

6.5 S005 - Indtast søgekriterium

Se beskrivelse af forretningsproces under afsnit 6.4

```

S0051          Søg bevillinger          15.05.08 14:32 00JB 913
:
: Indtast søgekriterier og tryk Enter
:
:  _____ +  Udbetal.enhed .  _____ +  Sagsbehandler _____
:  Bevillingstype .  A47 +  Sagsmappe .  _____ +  Gruppe _____ +
:  Fødselsdag interval _____ - _____ (dg)  OBS-personer _____
:  Fødselsdatointerval _____ - _____ (dgmår)  Køn _____ +  Gens.fors .  _____ +
:
:  Bevilling
:  Ansøgningsårsag .  _____ +
:  Afslået/stopårsag .  _____ +
:  Til rådighed .  _____ +  AF-dato _____ (Ja/Nej)
:  Ingen opfølgning .  _____ +
:  Ingen anvisning .  _____
:  Debitorregistr. .  _____ Tilb.S _____ +
:  Stopdatointerval _____ - _____
:  Tilknyttet jobc.  Ja   Nej 
:
:  Status
:  Ansøgt   Afgjort   Igang   Stoppet _____  Afslået _____
:  Datointerval .  _____ - _____  Før-dato _____
:
:  F1=Hjælp  F4=Muligh  F5=Opfr  F12=Ann
:
M&A a          06/026
Der er oprettet forbindelse til den eksterne server/vært br3270 via LU-pulje KMD5MZEK og port 23
(Windv1\PR1060AM\N01:
  
```

Transaktion	Handling	Infrastruktur kald	Validering	Beskrivelse
Stop: ST91	Tast "A47" i feltet Bevillingstype efterfulgt af tryk på Ctrl på tastaturet		Blank skærm	Hvis du vil søge på dine revalideringssager, indberetter du A47 som bevillingstype, eller vælger den fra listen ved brug af F4 for muligheder. Vælg eventuelt at begrænse dit søgeresultat ved at indberette på skærbilledet. Tryk på CTRL/ENTER for at komme til søgeresultatet

Handwritten signature and initials

Dokumentnavn: Målepunkter_KMD_Aktiv_v 1 4.doc	Dato: 00-00-0000 Version: 1.4
--	----------------------------------

6.6 S006 – Kald ST50

Vi ønsker at udvælge en borger ud fra listen over personer med revalieringssager og få vist dennes udbetalingshistorik.
Der er mulighed for andre funktioner, men disse er ikke en del af målepunktsbeskrivelsen.

ST91 Søgeresultat - Bevillinger 21.08.08 13:17 00FN 173

A=Anvisn.overs D=Debitor E=Enhedsflyt. F=forsørgelse H=Udb.hist J=Journal
K=Aktiv.overs M=Sagsmappe R=Ret U=Udskriv V=Vis Y=Yd.overs X=Udvælg

	Personnr.	Type	Bevilling	Status	Dato	Sb.	Map	Enh.	S	J
-	010141-1311	A47	Revalidering	Igang	191101	KSA	KON	2100		
-	010482-4862	A47	Revalidering	Igang	010705	KSA	REV	2100		
-	011021-2739	A47	Revalidering	Igang	010300	KSA	KON	2100		
-	050185-4859	A47	Revalidering	Igang	010502	KSA	REV	2100		
-	050187-4825	A47	Revalidering	Igang	010501	KSA	REV	2100		

Kommando ==> _____
F1=Hjælp F2=Søg F3=Afslut F4=Muligh F5=Opfr F7=Tilb F8=Frem F9=Genk
F12=Ann F16=Print

MF a 08/002

Transaktion	Handling	Infrastruktur kald	Validering	Beskrivelse
Start: ST50	Tast "h" ud for den første af de udsøgte linjer			Vælg hvilken sag du vil se udbetalingshistorikken for (sagerne er sorteret i cpr. nummer orden) Skriv "h" i linjen yderst til venstre og tryk CTRL/ENTER.

Handwritten signature and initials

Dokumentnavn: Målepunkter_KMD_Aktiv_v 1 4.doc	Dato: 00-00-0000 Version: 1.4
--	----------------------------------

6.7 S007 - Afslut

Se beskrivelse af forretningsproces under afsnit 6.4

```

SR50                Udbetalingshistorik                21.08.08 13:18 00FN 173
Person . . 010141-1311 *Ukendt i Pdata*                Sorter: Udb.dato +
                                                Zoom (Ud/Ind) Ud
B=Beregningsoversigt K=Kontering T=Totaler U=Faktisk udbetaling
V=Vis X=Udvælg                                         Linie 1 til 9 af 40

          Udb
          Beløb dato  Udb.periode
F T Modtager      Udbetalingstekst      Godk
- F 010141-1311   Alm. reva/virks.      KSA   8629,00 011205 011104-301104
- F 010141-1311   Alm. reva/virks.      KSA   8739,00 030305 010205-280205
- F 010141-1311   Alm. reva/virks.      KSA   8739,00 010205 010105-310105
- F 010141-1311   Alm. reva/virks.      KSA   8629,00 010105 011204-311204
- F 010141-1311   Alm. reva/virks.      KSA   8629,00 011104 011004-311004
- F 010141-1311   Alm. reva/virks.      KSA   8629,00 011104 010904-300904
- F 010141-1311   Alm. reva/virks.      KSA   8629,00 010904 010804-310804
- F 010141-1311   Alm. reva/virks.      KSA   8629,00 040804 010704-310704
- F 010141-1311   Alm. reva/virks.      KSA   8629,00 300604 010604-300604

F1=Hjælp F3=Afslut F4=Muligh F5=Opfrisk F6=Genudskriv
F7=Tilbage F8=Frem F10=Funkt F12=Ann
  
```

Transaktion	Handling	Infrastruktur kald	Validering	Beskrivelse
Stop: ST50	Forlad billedet ved at trykke på F3-knappen to gange			Udbetalingshistorik for sagen vises. Tryk F3=afslut, og du vender tilbage til søgeresultatet. Tryk F3 igen for at forlade KMD Aktiv.

Handwritten signature/initials

6.8 S008 - Exit CICS

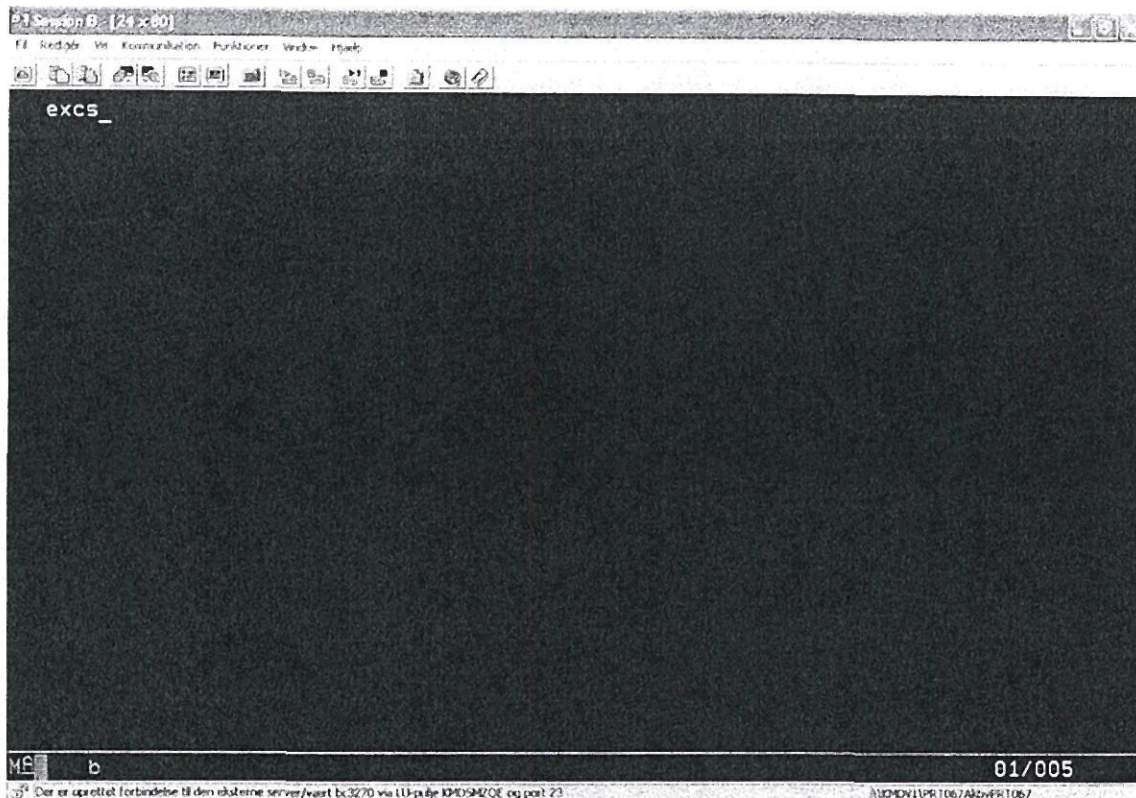

Transaktion	Handling	Infrastruktur kald	Validering	Beskrivelse
	Angiv "EXCS" i øverste venstre hjørne efterfulgt af tryk på Ctrl på tastaturet		CICS'en forlades	Du skal taste EXCS og trykke på CTRL/ENTER for at komme ud af KMD's system

stg
hna

6.9 S009 - Log af

```

P1 Session 4 - [24:09]
PF Rediger  V: Kommunikation  F: Funktioner  V: Visus  H: Hjælp

Valg af System                               Dato: 21.08.08 Term: KMDSM2V0
                                              Tid : 13:23:25 Key : !* PF23
                                              Meddelelse:      Center: NET3

Valg det system terminalen skal tilsluttes.
Brug menutasten PF24 for at returnere til dette panel.

Nr  Navn      Status A  M Skift      Beskrivelse af system
 1  BCCICSTS   PF13     Systemtest CICS Ballerup
 2  BCCICSTA   PF13     Test CICS Ballerup
 3  BCCICST1   PF13     Project 1 test CICS Ballerup
 4  BCCICSPE 00:43    PF13     Prod CICS (PE) Ballerup
 5  BCCICSTG   PF13     Test CICS (TG) Ballerup
 6  ACCI       PF13     Intern CICS Aalborg
 7  ACCICSPD   PF13     Prod CICS (P-data/Børneydelse)
 8  ACCICSPE   PF13     Prod CICS (PE) Aalborg
 9  ACCICSPL   PF13     Prod CICS (PL) Aalborg
10  ACCICSPI   PF13     Intern CICS Aalborg

Forlades ved at trykke PF3, eller skrive LOGOFF som kommando og trykke ENTER.

KOMMANDO ==> logoff_____
PF1=Hjælp PF2=Sprogvalg F3=Retur PF4=Definer taster PF7=Tilbage PF8=Frem

MF  @ 23/021
Der er enrettet forbindelse til den eksterne server / vært bcc270 via LU på bps KMDSM2V0 og port 23
start 2 No Fordele - 2 3 Microsoft Of... U:11 - AnMoyD... Forening af m... Målepunkter J... P1 Session 4 - [24... DA 13:23
  
```

Transaktion	Handling	Infrastruktur kald	Validering	Beskrivelse
	Tast "logoff" efterfulgt af tryk på Ctrl på tastaturet		Teksten "Indtast sign-on informationer" fremkommer	Mærkøren står nu i kommandolinjen, her skal du taste logoff og trykke på CTRL/ENTER for at komme tilbage til KMD' åbningsskærmbillede

Handwritten signature and initials

6.10S010 - Forlad 3270

```

MS-DOS 4.0 [21 x 80]
F1: Redigér  F2: Kommunikation  F3: Funktioner  F4: Vindue  F5: Hjælp

VELKOMMEN TIL

Tlfnr. : 44601000
Dato : 28.04.08
Tid : 16:01:29
Terminal: KMDSMZFF
Center : NET3

**      **  **      ** ***** **      ** ***** *****
**      **  ***      *** ***** **      ** ***** *****
**      **  ****      **** **      **      **** **      **
**  ***      **  **  **  **  **      **      **** **      **
*****      **  **** **  **      **  ***      **  ** *****
**  ***      **  **  **  **  **      **      **** **      **
**      **  **      **  **  **      **      **** **      **
**      **  **      ** ***** **      **      *** ***** **
**      **  **      ** ***** **      **      ** ***** **

Indtast sign-on informationer:
Brugerid ==> _
Kendeord ==>          Nyt ==>
System ==>
Gruppe ==>
Center ==>

PF1=Hjælp PF2=Sprogvalg

```

Transaktion	Handling	Infrastruktur kald	Validering	Beskrivelse
Stop: KMD_Aktiv_Generel	Tryk på det hvide kryds i den røde boks øverst til højre		3270 forlades	Tryk på krydset i øverste højre hjørne for at afslutte adgangen til KMD

Handwritten signature

Handwritten signature