

A 6.1  
ID 6596



# Beskrivelse af udvalgte målepunkter i KMD Dagpenge

*hna*  
*SA*

## Indholdsfortegnelse

1	Formål .....	3
2	Målepunkter på brugerhandlinger.....	3
3	Udførelse af de udvalgte målepunkter .....	3
3.1	Forudsætninger for udførelse .....	3
4	Flow over brugerhandlinger med udvalgte målepunkter.....	4
5	Detaljeret beskrivelse af målepunkter .....	5
6	Beskrivelse af målepunkter .....	5
6.1	S001 - Log på.....	6
6.2	S002 - Vælg CICS.....	7
6.3	S003 - Clear skærm .....	8
6.4	S004 - Kald N402 .....	9
6.5	S005 - Afslut transaktion .....	10
6.6	S006 - Exit CICS.....	11
6.7	S007 - Log af .....	12
6.8	S008 - Forlad 3270 .....	13

*hmg*  
*gto*

## 1 Formål

Formålet med dokumentet er at give en beskrivelse af udvalgte målepunkter for KMD Dagpenge.

Målingen fokuserer ifm sagsbehandlingen af dagspengesager for en borger på en situation, hvor sagsbehandleren i en given kommune ønsker en samlet sagsoversigt for sygedagpenge for en given borger. Ud fra denne oversigt kan sagsbehandleren fortsætte sagsbehandlingen, men dette er ikke en del af nævnte målepunkt.

## 2 Målepunkter på brugerhandlinger

brugerhandlingerne er følgende:

- Logon på 3270
- Valg af CICS-miljø
- Åbning af dagpengebillede
- Søgning og visning
- Nedlukning af CICS
- Afslutning af 3270.

Der gemmes ikke data på serveren.

Målepunkterne beskrives i det efterfølgende først overordnet i et flowdiagram, der illustrerer brugerhandlingerne og målepunkterne samt sammenhængen mellem disse. Dernæst beskrives de enkelte trin i brugerhandlingerne med screendumps samt skemaer med beskrivelse af, hvilke handlinger der skal udføres i det enkelte skærbillede samt angivelse af de udvalgte målepunkter. De nødvendige inddata er tydeligt angivet i skemaerne.

Der rapporteres på de målepunkter, der er markeret med grønne bokse i flowdiagrammet, og som er:

- Dagpenge generel
- Forespørgsel på sagsresumé - N402.

## 3 Udførelse af de udvalgte målepunkter

Der er etableret et script, som agerer virtuel bruger. Scriptet udføres én gang hvert 15. minut og udfører automatisk de handlinger, der er beskrevet i afsnit 6.

### 3.1 Forudsætninger for udførelse

Målepunkterne udføres på følgende grundlag:

- Det opgivne kendeord er et éngangskendeord. Det betyder, at der ved første signon skal vælges et nyt, permanent kendeord.
- Der køres mod Dagpenge, BC, kommunenummer 329 (Ringsted kommune)

KMD  
sgm

#### 4 Flow over brugerhandlinger med udvalgte målepunkter

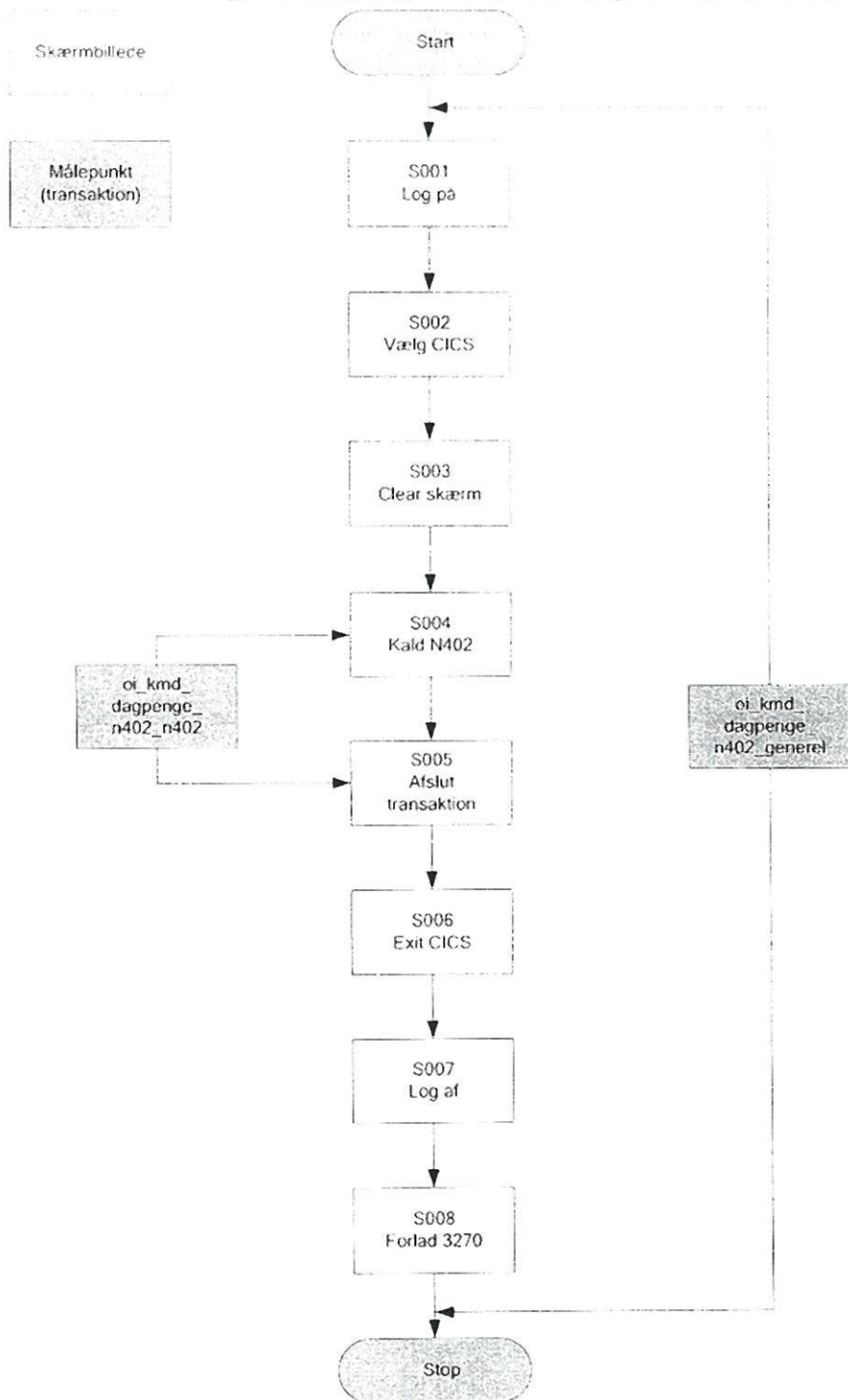

Figur 1: Oversigt over målepunkter for KMD Dagpenge

*NMG*  
*OK*

## 5 Detaljeret beskrivelse af målepunkter

Målepunkterne er opbygget således, at de bedst muligt afspejler en brugers anvendelse af KMD Dagpenge i produktionsmiljøet for Ringsted Kommune.

**NB: CPR-numre og navne anvendt i skærmdumps eller tekst er alle fiktive.**

Målepunkterne beskrives med skærbilleder som følgende:

1. Skærbillederne vises. Over hvert skærbillede er angivet en id på dette.
2. Under hvert enkelt skærbillede angives målepunkter og de brugerhandlinger, der skal udføres i skærbilledet. Det defineres, hvad der skal måles og valideres på, og de enkelte målinger og valideringer navngives.

## 6 Beskrivelse af målepunkter

Transaktion	Handling	Infrastruktur kald	Validering	Beskrivelse
Start KMD-NET	Start IBM Personal Communications	Opstart 3270 via "START - programmer"	Billedet "Velkommen til KMD-NET" fremkommer	KMD-NET startes

*Nma*  
*egp*



### 6.1 S001 – Log på

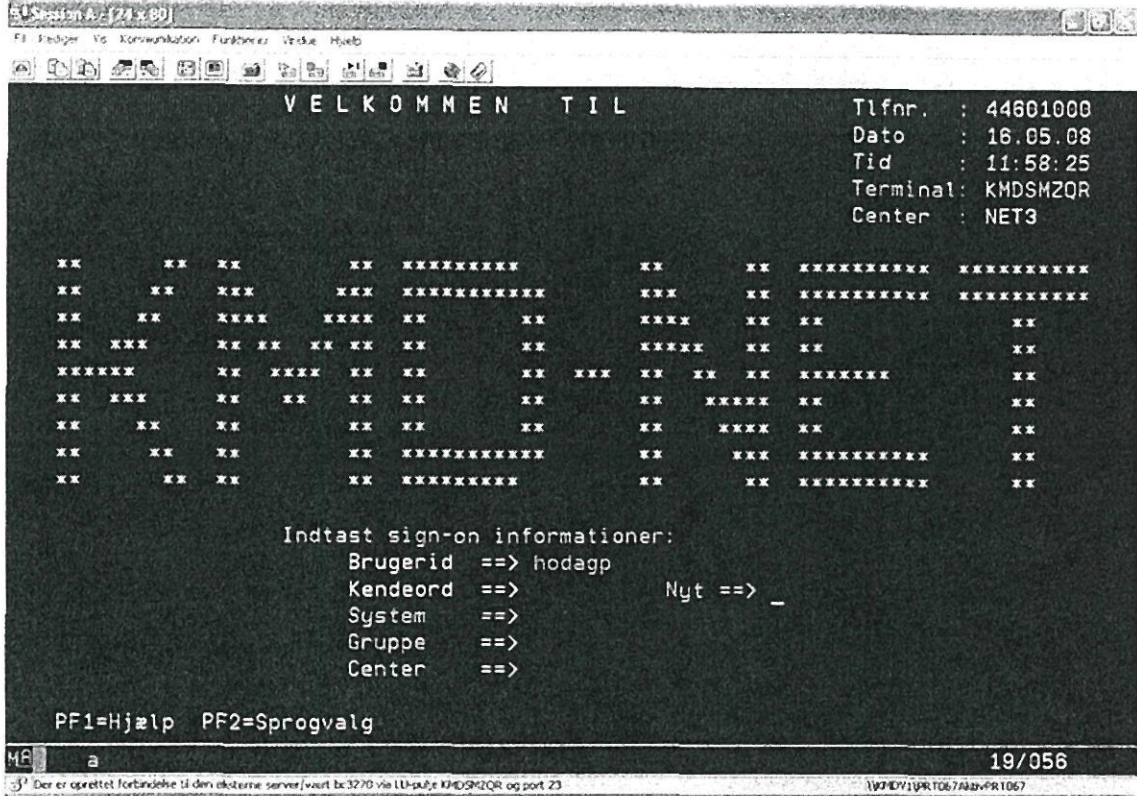

Transaktion	Handling	Infrastruktur kald	Validering	Beskrivelse
Sign på KMD-NET	Angiv Bruger-id og kendeord  Anvend denne brugerid: hodagp Éngangskendeord: Rgkom001	Fælles logon til KMD 3270.  Kommunenummer overføres via bruger	Korrekt udfyldt brugernavn og password	Vær opmærksom på: Første gang der sign'es på, ændres kendeordet til noget selvvalgt, permanent.
	Tryk Ctrl		Billedet "Valg af system" fremkommer	

*hmm*  
*SA*

## 6.2 S002 - Vælg CICS

```

Session A - [24 x 80]
E4 Redgør Vis Kommunikation Funktioner Vindue Hjælp
Valg af System
Dato: 19.05.08 Term: KMDSMZQS
Tid : 10:26:21 Key : I* PF10
Meddelelse: Center: NET3

Vælg det system terminalen skal tilsluttes.
Brug menutasten PF24 for at returnere til dette panel.

Nr  Navn      Status A  M Skift  Beskrivelse af system
1   BCCICSPS   PF13    Prod cics Ballerup
2   BCCPT     PF13    Prod cics Ballerup

Forlades ved at trykke PF3, eller skrive LOGOFF som kommando og trykke ENTER.

KOMMANDO ==> _____
PF1=Hjælp PF2=Sprogvalg F3=Retur PF4=Definer taster PF7=Tilbage PF8=Frem
MA a 23/015
Der er oprettet forbindelse til den eksterne server/vært br3270 via LU-pulje KMDSMZQS
  
```

Transaktion	Handling	Infrastruktur kald	Validering	Beskrivelse
	Vælg system	Tast 2 (Vælg "CPT")	Korrekt valgt CICS	CICS-prod vælges
	Tryk Ctrl	Produktions cics vælges	CICS "CPT" aktiveres	

*Uma*  
*SFO*



### 6.3 S003 - Clear skærm

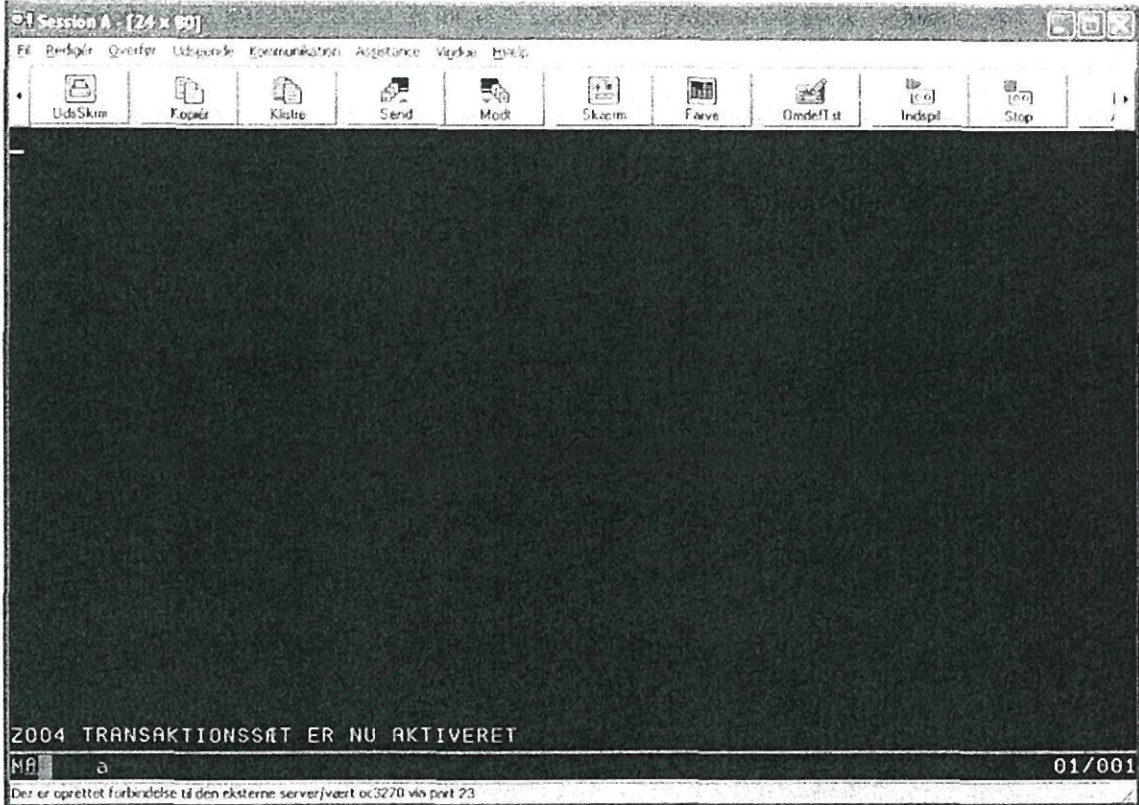

Transaktion	Handling	Infrastruktur kald	Validering	Beskrivelse
	Klærgør CICS "CPT" til at modtage transaktion: Tryk Clear	Produktions cics åbnes	"Blank skærm"	Systemet klærgøres til at modtage transaktion

*Nma*  
*CS*



Dokumentnavn: Målepunkter_KMD_Dagpenge_v1 7.doc	Dato: 00-00-0000 Version: 1.7
--	----------------------------------

#### 6.4 S004 – Kald N402

Vi ønsker at fremsøge en samlet oversigt over en given borgers dagpengesager i en given kommune, hvor seneste sag vises først. I eksemplet her er forretningsprocessen systemunderstøttet via kald af transaktion med borgerens personnummer hvorefter borgerens samlede dagpengesager vises med den seneste sag først.

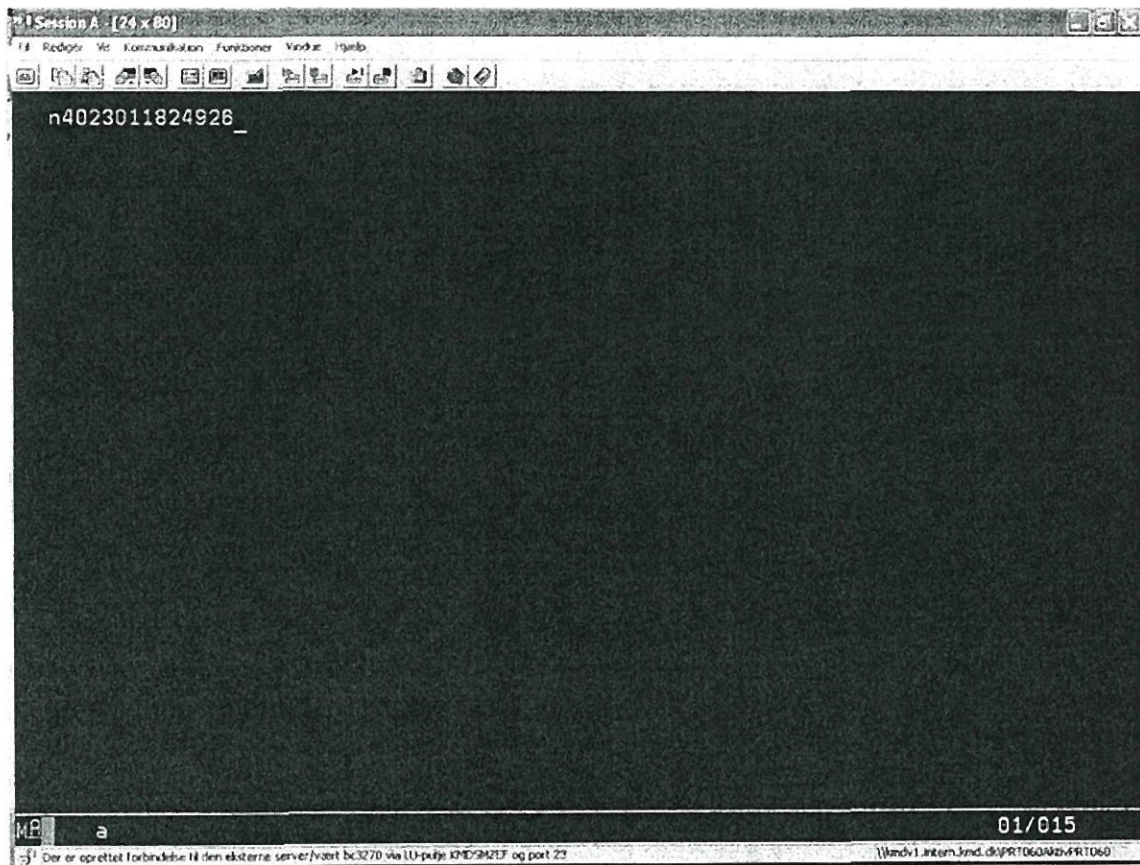

Transaktion	Handling	Infrastruktur kald	Validering	Beskrivelse
	Start dagpenge transaktion N402:  Tast som vist transaktionskode N402 og CPR nummer  Anvend dette personnr: 3011824926 (testnr)	Kald til Dagpenge forespørgsels billede N402 med cpr. nummer	Korrekt transaktionskode samt personnummer	Kald til Dagpenge forespørgselsbillede N402 med cpr. nummer
<b>Start:</b> N402	Tryk Ctrl		1) Personens oplysninger fremkommer 2) Personen er ikke kendt: fejlkode 223 -	Svar på transaktionen vises

*Uma*  
*SD*

Dokumentnavn: Målepunkter_KMD_Dagpenge_v1 7.doc	Dato: 00-00-0000 Version: 1.7
--	----------------------------------

			personen kendes ikke	
--	--	--	----------------------	--

### 6.5 S005 – Afslut transaktion

Se beskrivelse af forretningsproces under afsnit 6.4

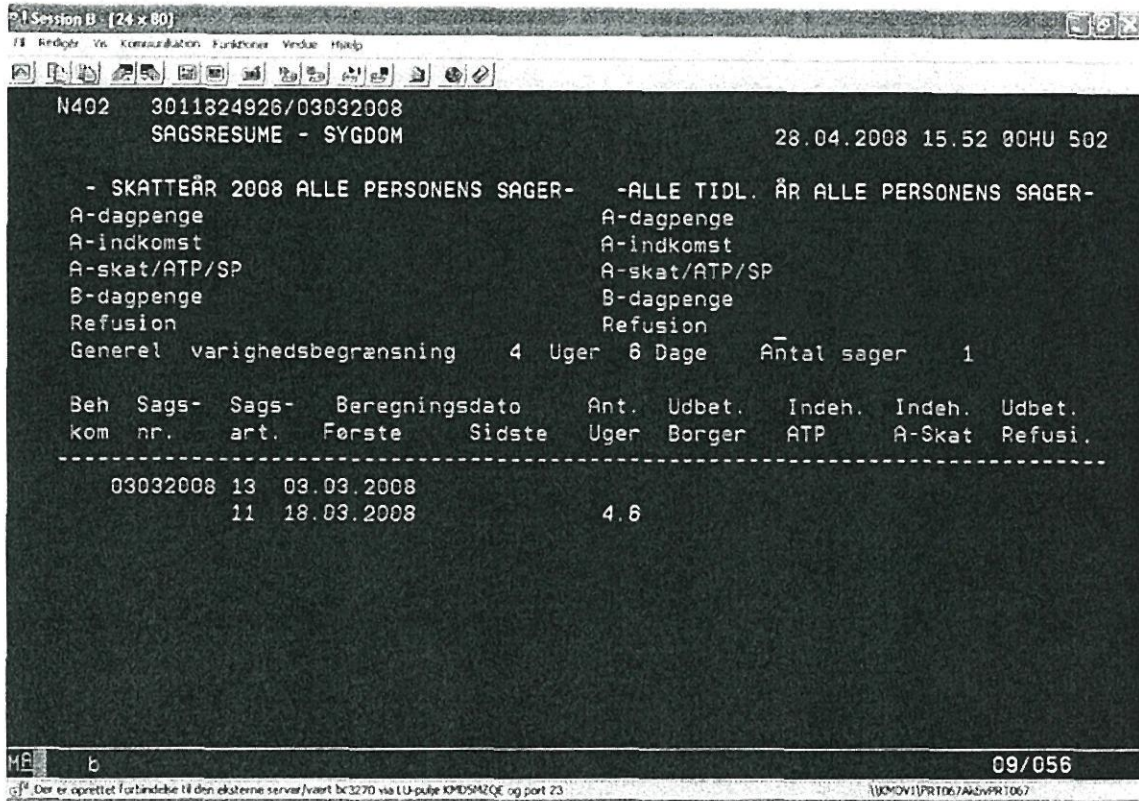

Transaktion	Handling	Infrastruktur kald	Validering	Beskrivelse
Afslut N402	Tryk F3 eller F12 for at slutte transaktionen	Dagpenge forespørgselsbillede N402 forlades	Blank skærm	N402 forlades

*Handwritten signature and initials in blue ink.*



## 6.6 S006 – Exit CICS

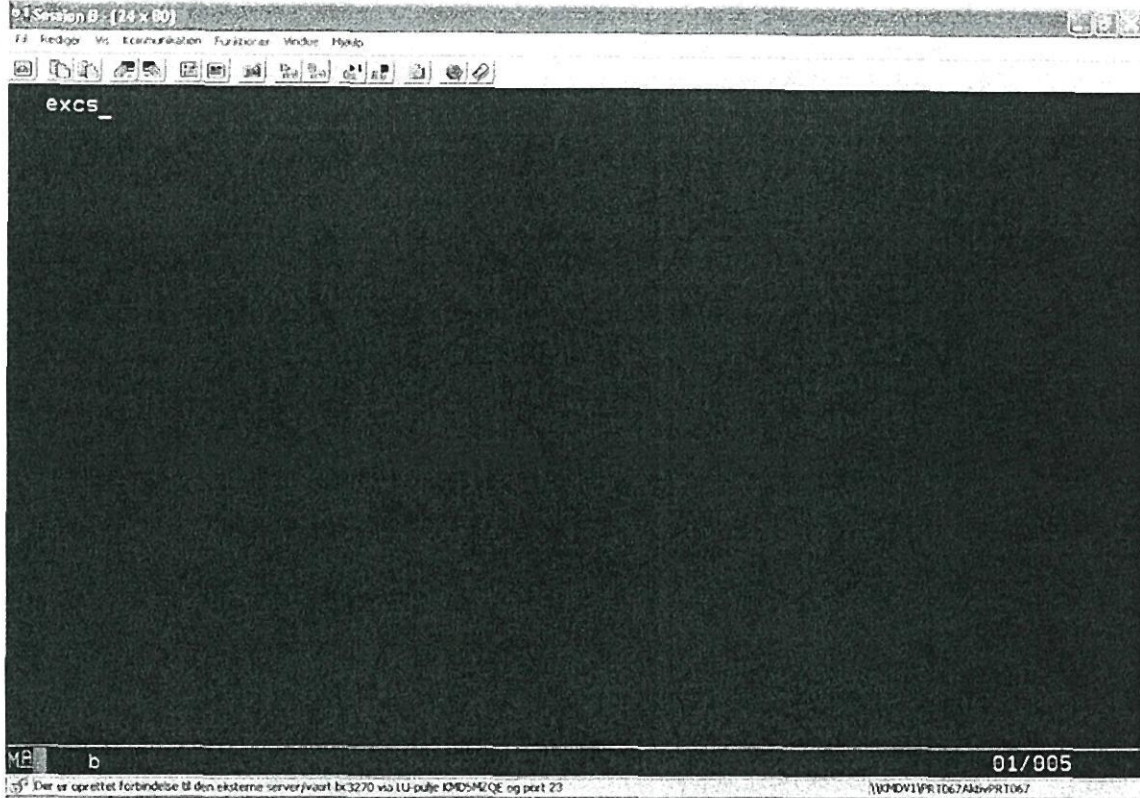

Transaktion	Handling	Infrastruktur kald	Validering	Beskrivelse
	Skriv "EXCS" i øverste venstre hjørne			
Afslut CICS "CPT"	Tryk Ctrl	Ptroduktions cics forlades	Ankomst til KMD-NET-billedet "Valg af system" igen	CICS "CPT" forlades

### 6.7 S007 - Log af

Session A [24.1.00]

Redaktør Overfør Udsigende Kommunikation Assistance Vindue Hjælp

UdsKun Kopaf Kiste Send Modl Skærm Fæve OndefTst Indspå Stop

**Valg af System** Dato: 16.04.08 Term: KMDSHZKP  
Tid : 12:18:35 Key : !\* PF10  
Meddelelse: Center: NET3

Valg det system terminalen skal tilsluttes.  
Brug menutasten PF24 for at returnere til dette panel.

Nr	Navn	Status	A	M	Skift	Beskrivelse af system
1	BCCICSPS				PF13	Prod cics Ballerup
2	BCCPT				PF13	Prod cics Ballerup

Forlades ved at trykke PF3, eller skrive LOGOFF som kommando og trykke ENTER.

KOMMANDO ==> logoff  
PF1=Hjælp PF2=Sprogvalg F3=Retur PF4=Definer taster PF7=Tilbage PF8=Frem

MFI a 23/021

Der er oprettet forbindelse til den eksterne server/vært oc3270 via port 23

Transaktion	Handling	Infrastruktur kald	Validering	Beskrivelse
	Tast "logoff"			
Afslut KMD-NET	Ctrl	KMD-NET forlades	Billedet "KMD-NET" fremkommer	KMD-NET forlades

*Handwritten signature/initials*



6.8 S008 - Forlad 3270

```

91 Session A [24 x 80]
File Rediger Vis Kommunikation Funktioner Vindue Hjælp
VELKOMMEN TIL
Tlfnr. : 44601000
Date : 28.04.08
Tid : 18:01:29
Terminal: KMDSMZFF
Center : NET3

** ** ** ** ** ***** ** ** ***** *****
** ** *** ** ***** ** ** ***** *****
** ** **** **** ** ** **** ** ** **
** *** ** ** ** ** ** ** ** ** **** ** ** **
***** ** ***** ** ** ** ** ** ** ***** **
** *** ** ** ** ** ** ** ** ** ** **** ** **
** ** ** ** ** ** ** ** ** ** ** **** ** **
** ** ** ** ** ***** ** ** ** ***** **
** ** ** ** ** ***** ** ** ** ***** **

Indtast sign-on informationer:
Brugerid ==> -
Kendeord ==> Nytt ==>
System ==>
Gruppe ==>
Center ==>

PF1=Hjælp PF2=Sprogvalg

```

Transaktion	Handling	Infrastruktur kald	Validering	Beskrivelse
	Tryk på det hvide kryds i den røde boks øverst til højre	3270 forlades	KMD-NET-billedet lukkes	3270 forlades

*hmm*  
*CSJ*